BẢN ĐỒ QUY HOẠCH SỬ DỤNG ĐẤT ĐẾN NĂM 2030

HUYỆN HÀM YÊN - TỈNH TUYÊN QUANG

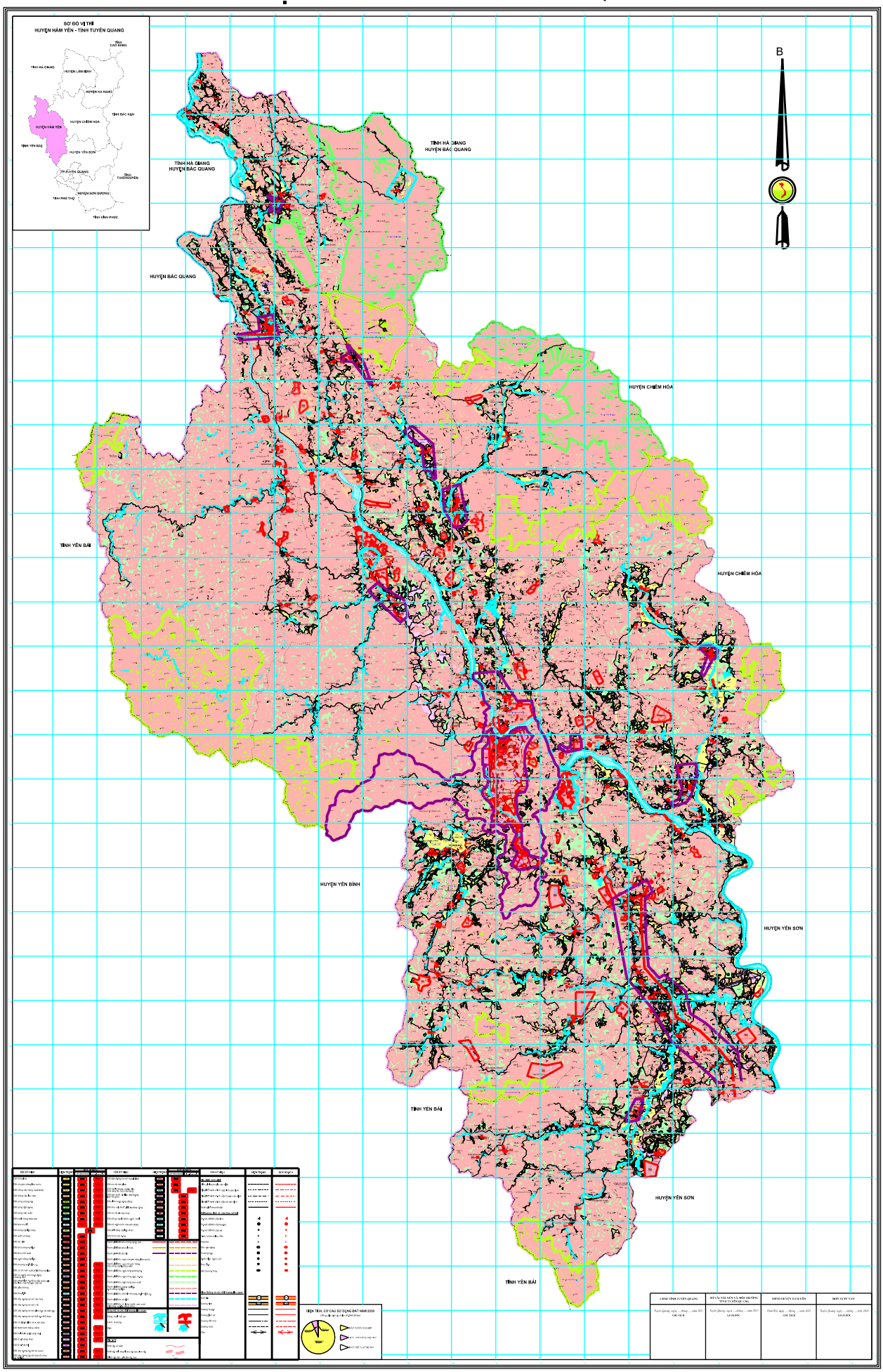

TỶ LỆ 1 : 25000